



Территориальный орган Федеральной службы государственной статистики по Владимирской области

Март 2013 г.

Продолжительность проживания в месте постоянного жительства и жилищные условия населения Владимирской области

(по итогам Всероссийской переписи населения 2010 года)

**А.А. Мироедов,
государственный советник РФ
2 класса, доктор экономических наук**

Категории населения, учтенного при проведении Всероссийской переписи населения 2010 года

**ВСЕГО УЧТЕНО ПРИ ВСЕРОССИЙСКОЙ ПЕРЕПИСИ
НАСЕЛЕНИЯ 2010 ГОДА
143 436,2 ТЫС. ЧЕЛОВЕК**

РОССИЙСКАЯ ФЕДЕРАЦИЯ

**НАСЕЛЕНИЕ
РОССИЙСКОЙ ФЕДЕРАЦИИ
142 946,8 ТЫС. ЧЕЛОВЕК**

**ЛИЦА, ВРЕМЕННО НАХОДИВШИЕСЯ
НА ТЕРРИТОРИИ
РОССИЙСКОЙ ФЕДЕРАЦИИ, НО
ПОСТОЯННО ПРОЖИВАЮЩИЕ ЗА
РУБЕЖОМ
489,4 ТЫС. ЧЕЛОВЕК**

**ВСЕГО УЧТЕНО ПРИ ВСЕРОССИЙСКОЙ ПЕРЕПИСИ
НАСЕЛЕНИЯ 2010 ГОДА
1447 ТЫС. ЧЕЛОВЕК**

ВЛАДИМИРСКАЯ ОБЛАСТЬ

**ПОСТОЯННОЕ НАСЕЛЕНИЕ
ВЛАДИМИРСКОЙ ОБЛАСТИ
1443,7 ТЫС. ЧЕЛОВЕК**

**ЛИЦА, ВРЕМЕННО НАХОДИВШИЕСЯ
НА ТЕРРИТОРИИ
ВЛАДИМИРСКОЙ ОБЛАСТИ, НО
ПОСТОЯННО ПРОЖИВАЮЩИЕ ЗА
РУБЕЖОМ
3,3 ТЫС. ЧЕЛОВЕК**

Распределение уроженцев Владимирской области по федеральным округам РФ (ВПН - 2010г., %)

Уроженцев Владимирской области среди жителей страны – **1 288,2 тыс. человек**

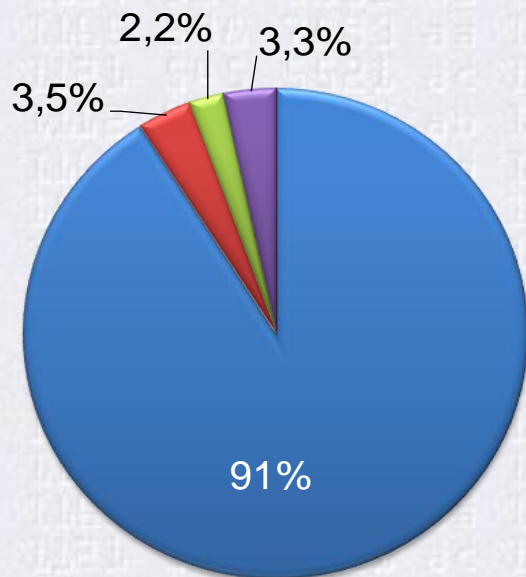

Прожидали в:

- Центральном федеральном округе (ЦФО)
- Приволжском федеральном округе
- Северо-Западном федеральном округе
- остальных федеральных округах

Население частных домохозяйств Владимирской области, проживающее в месте своего постоянного жительства с рождения и менявшее место своего постоянного жительства

ВПН - 2002 г.

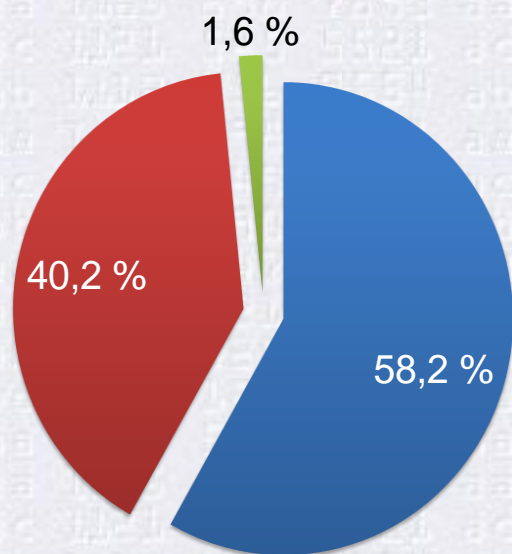

ВПН - 2010 г.

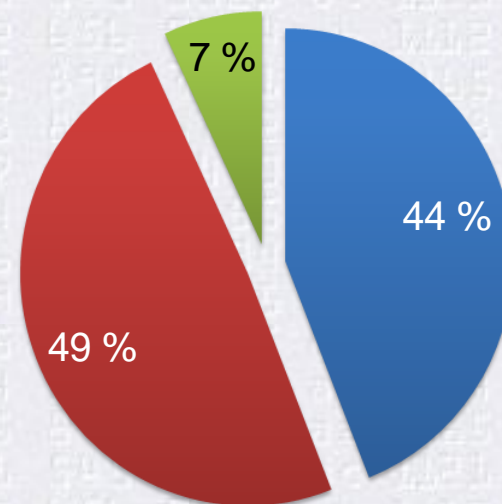

- проживали с рождения
- проживали не с рождения
- не ответили

Распределение населения частных домохозяйств по времени проживания во Владимирской области, не с рождения, (%)

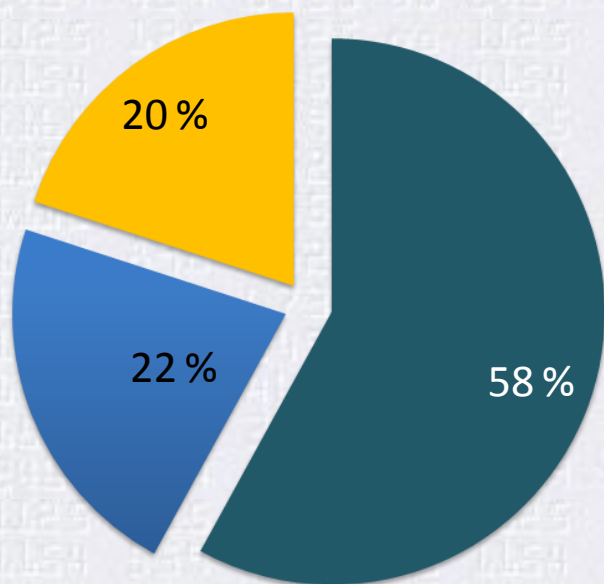

Живущие:

- непрерывно более 19 лет
- 18 лет и менее
- от нескольких месяцев до 7 лет

Население Владимирской области, выехавшее в течение года до ВПН-2010г. на территории федеральных округов РФ

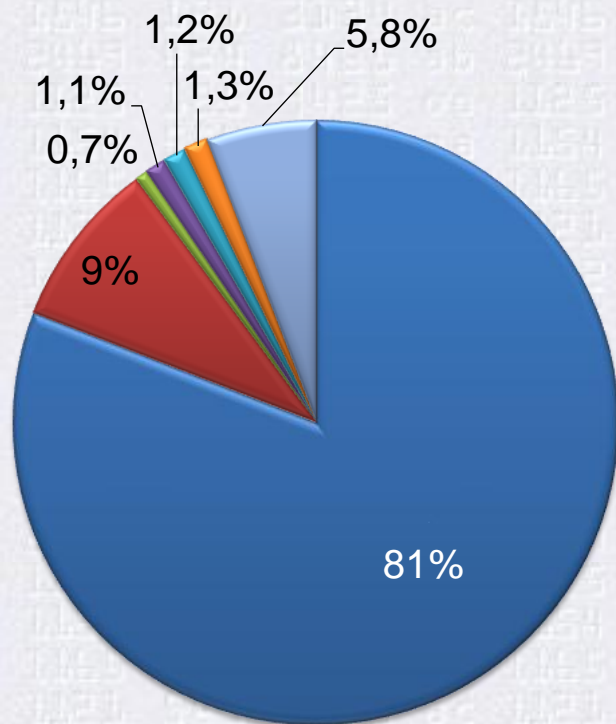

Выехали в:

- ЦФО
- Приволжский федеральный округ
- Дальневосточный федеральный округ
- Северокавказский федеральный округ
- Уральский федеральный округ
- Сибирский федеральный округ
- остальные округа

Численность населения Владимирской области по видам домохозяйств

ВПН - 2002 г.



ВПН - 2010 г.

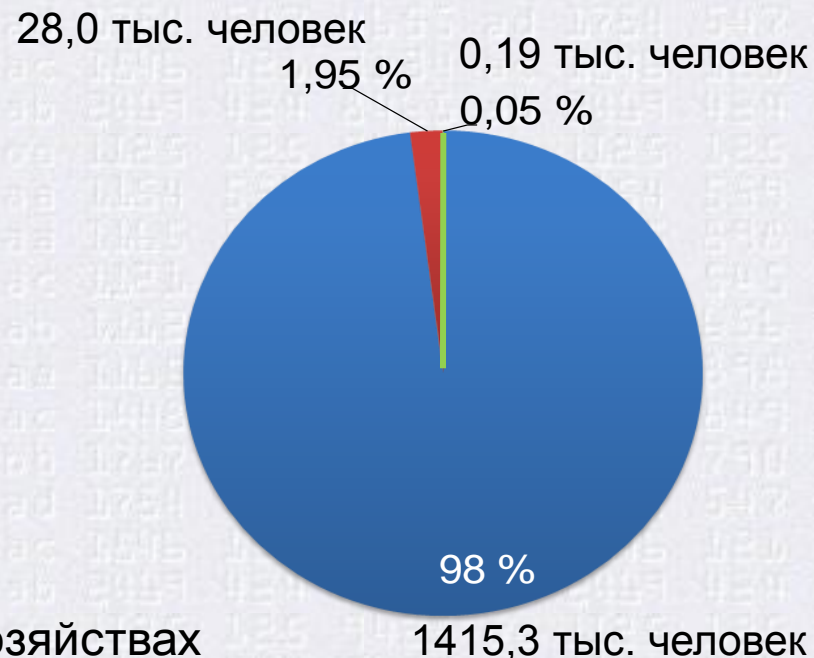

Население проживало в:

- частных домохозяйствах
- коллективных домохозяйствах
- лица без определенного места жительства

Число и размер домохозяйств

54,6 млн. частных домохозяйств

• в них проживает 141,0 млн. человек или 99% всего населения России

средний размер домохозяйства - 2,6 человека

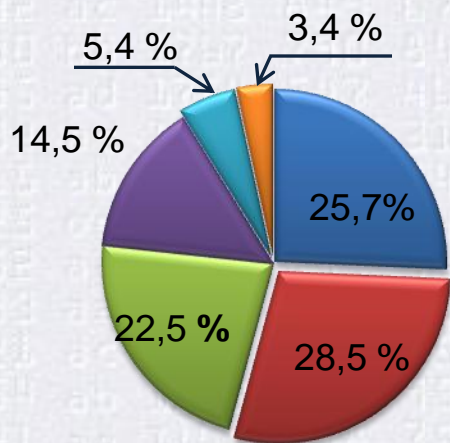

РОССИЙСКАЯ ФЕДЕРАЦИЯ

- из 1 человека
- из 2 человек
- из 3 человек
- из 4 человек
- из 5 человек
- из 6 человек и более

593,5 тыс. частных домохозяйств

• в них проживает 1415,3 тыс. человек или 98% всего населения Владимирской области

средний размер домохозяйства - 2,4 человека

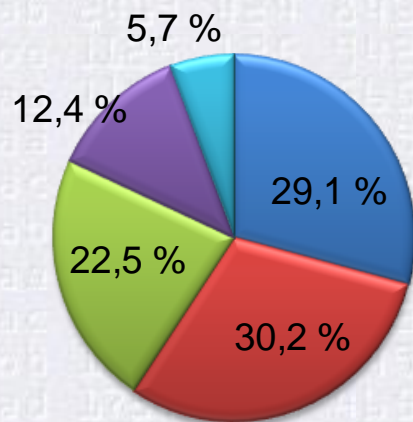

ВЛАДИМИРСКАЯ ОБЛАСТЬ

- из 1 человека
- из 2 человек
- из 3 человек
- из 4 человек
- из 5 человек и более

Образец переписного листа П1 и П2



**ВСЕРОССИЙСКАЯ
ПЕРЕПИСЬ НАСЕЛЕНИЯ**

П1

Утверждена
распоряжением Правительства
Российской Федерации
от 18 декабря 2009 г. №1960-р

Форма П
Переписной
лист

Образцы
квартиры
владельца

Образцы
квартиры
арендатора

Образцы
квартиры
владельца

Образцы
квартиры
арендатора

Образцы
квартиры
владельца

Образцы
квартиры
арендатора

Образцы
квартиры
владельца

Образцы
квартиры
арендатора

Образцы
квартиры
владельца

Образцы
квартиры
арендатора

1 2 3 4 5 6 7 8 9 0

5

Использовать
краску не
записываемой

Несчитывание
зоны

0 0 2

Раздел I - заполняется на жилище
Для многоквартирных домов раздел I заполняется только в первом жилом помещении в доме (в каждом счетном участке)

1 Тип жилища

индивидуальный (одноквартирный) дом:

Укажите один из вариантов ответа

частного жилищного фонда

государственного/муниципального жилищного фонда

многоквартирный дом

общедомовое

гостиница

другое жилище (например, курта, вагончик, бытовка, баржа и др.)

бездомный(ые)

Укажите какое

Конеч оспос по форме П

2 Время постройки дома

При перестройках, надстройках, расширении дома вводом в эксплуатацию считается год первоначальной постройки

Укажите один из вариантов ответа

ранее 1957 1957 - 1970 1971 - 1995 1996 - 2002 после 2002

3 Материал наружных стен дома

Укажите один из вариантов ответа

кирпич, камень панель, блок дерево монолит другой смешанный материал

иное → Запишите, из какого материала стены

4 Виды благоустройства жилого помещения и санитарно-гигиенические условия проживания

| | | |
|---|--|--|
| <p>водоснабжение:</p> <p>электричество <input type="checkbox"/> водопровод из коммунальной системы <input type="checkbox"/></p> <p>электрорегулируемая <input type="checkbox"/> водопровод из индивидуальной системы <input type="checkbox"/></p> <p>газ: сетевой <input type="checkbox"/> водопровод вне жилища, колонка <input type="checkbox"/></p> <p>сжиженный (баллоны) <input type="checkbox"/> колодец, скважина или другой источник водоснабжения <input type="checkbox"/></p> <p>отопление: центральное <input type="checkbox"/> горячее водоснабжение: центральное <input type="checkbox"/></p> <p>от индивидуальных установок, котлов <input type="checkbox"/> от индивидуальных водонагревателей <input type="checkbox"/></p> <p>печное <input type="checkbox"/> горячее водоснабжение отсутствует <input type="checkbox"/></p> | <p>водоотведение (канализация):</p> <p>через коммунальную канализационную систему <input type="checkbox"/></p> <p>через индивидуальную канализационную систему (включая септики) <input type="checkbox"/></p> <p>через систему труб в выгребные ямы и т.п. <input type="checkbox"/></p> <p>система канализации отсутствует <input type="checkbox"/></p> <p>туалет: туалет (со смывом) в жилище <input type="checkbox"/></p> <p>туалет другого типа в жилище (включая биотуалет) <input type="checkbox"/></p> <p>туалет вне жилища <input type="checkbox"/></p> <p>туалет отсутствует <input type="checkbox"/></p> | <p>ванна и (или) душ:</p> <p>ванна и (или) душ в жилище <input type="checkbox"/></p> <p>ванна и (или) душ вне жилища <input type="checkbox"/></p> <p>баня, сауна <input type="checkbox"/></p> <p>ванна, душ, сауна отсутствуют <input type="checkbox"/></p> <p>кухня: кухня или кухонный угол в доме <input type="checkbox"/></p> <p>кухня или кухонный угол в отдельном строении <input type="checkbox"/></p> <p>кухня и кухонный угол отсутствуют <input type="checkbox"/></p> <p>удаление бытовых отходов: мусоропровод <input type="checkbox"/></p> <p>мусоросборники вне дома <input type="checkbox"/></p> <p>сбор мусора специальной машиной <input type="checkbox"/></p> <p>выброс мусора в ямы, на кучи и т.п. <input type="checkbox"/></p> |
|---|--|--|

Службная зона 1 2 3 4 0 A B B Г Д Код учреждения

Конфиденциально (гарантируется получателем информации)



**ВСЕРОССИЙСКАЯ
ПЕРЕПИСЬ НАСЕЛЕНИЯ**

П2

Утверждена
распоряжением Правительства
Российской Федерации
от 18 декабря 2009 г. №1960-р

Форма П
Переписной
лист

Образцы
квартиры
владельца

Образцы
квартиры
арендатора

Образцы
квартиры
владельца

Образцы
квартиры
арендатора

Образцы
квартиры
владельца

Образцы
квартиры
арендатора

Образцы
квартиры
владельца

Образцы
квартиры
арендатора

Образцы
квартиры
владельца

Образцы
квартиры
арендатора

1 2 3 4 5 6 7 8 9 0

5

Использовать
краску не
записываемой

Несчитывание
зоны

0 0 2

Раздел II - заполняется на каждую квартиру или одноквартирный дом
Для индивидуальных (одноквартирных) домов в частном жилищном фонде вопрос 1 не заполняется

1 Тип жилого помещения

отдельная квартира коммунальная квартира

Отмечается для дома или квартиры с одним лицевым счетом

Отмечается для дома или квартиры с двумя и более лицевыми счетами

2 Размер общей площади квартиры или одноквартирного дома (в целых кв.м.)

В общую площадь жилого помещения не включается площадь: - общедомовых лестничных клеток, лифтовых холлов, тамбуров, коридоров (кроме внутриквартирных), естественной, - занятая выступающими конструктивными элементами и отопительными печами; - веранд, балконов, лоджий, террас; - гаражей; - отдельно стоящих кухонь, бань, бассейнов, саун, сараев, беседок и др.

3 Число жилых комнат квартиры или одноквартирного дома

В число жилых комнат не включаются: кухни, холлы, коридоры, ванные и душевые комнаты, бассейны, сауны, кладовые и другие вспомогательные помещения. Совмещенная кухня-столовая считается жилой комнатой.

4 Наличие телекоммуникаций

стационарная телефонная связь телевизионная антенна проводное радио (радиоточка)

Раздел III - заполняется на каждое домохозяйство в квартире или одноквартирном доме
Если в помещении проживает одно домохозяйство - заполняется только одна строка таблицы, если два и более - заполняется по одной строке на каждое домохозяйство

| 1 № п.п. домохозяйства | 2 Число лиц в домохозяйстве | 3 Число занимаемых жилых комнат | 4 Доступ в сеть Интернет (включая мобильный) | Несчитывание строки |
|------------------------|-----------------------------|---------------------------------|--|---------------------|
| 1 | 2 | 3 | 4 | 5 |
| | | | | |
| | | | | |
| | | | | |
| | | | | |
| | | | | |
| | | | | |
| | | | | |

Службная зона 1 2 3 4 0 A B B Г Д Код учреждения

Конфиденциально (гарантируется получателем информации)

Население частных домохозяйств Владимирской области по типам занимаемых площадей по данным ВПН-2010г.

| | Население, указавшее тип жилища | На 1000 человек, указавших тип жилища, проживают | | | | | | | |
|--------------------------------|---------------------------------|--|--|-----------------------|--------------------------|---------------------------------|--------------|--------------|------------------|
| | | В индивидуальных домах, отдельных и коммунальных квартирах | В том числе: | | | | В общежитиях | В гостиницах | В других жилищах |
| | | | в индивидуальных (одноквартирных) домах частного жилищного фонда | в отдельных квартирах | в коммунальных квартирах | не указали тип жилого помещения | | | |
| Городское и сельское население | | | | | | | | | |
| Российская Федерация | 140439303 | 979 | 260 | 671 | 20 | 28 | 18 | 0 | 3 |
| Центральный федеральный округ | 37877125 | 975 | 174 | 748 | 21 | 32 | 19 | 0 | 6 |
| Владимирская область | 1410933 | 982 | 184 | 755 | 17 | 26 | 18 | 0 | 0 |

Население частных домохозяйств Владимирской области по типам занимаемых жилых помещений, %

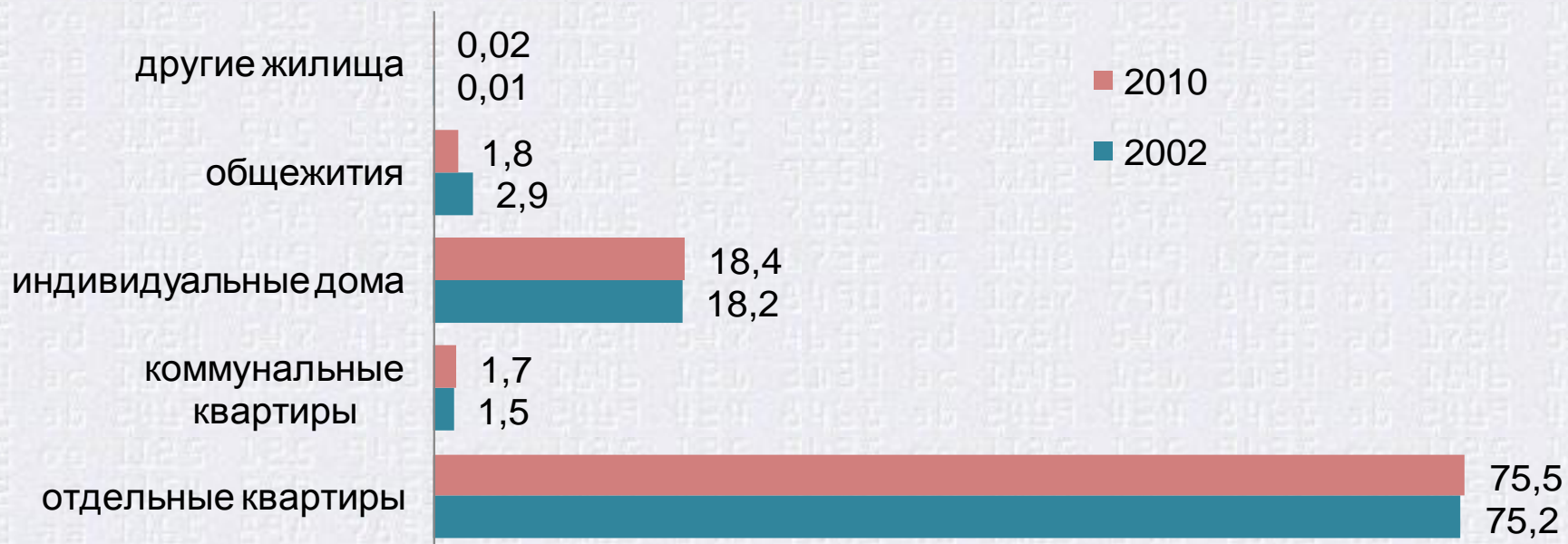

Общая площадь, в среднем приходящаяся на одного члена частных домохозяйств, проживающих в индивидуальных домах, отдельных и коммунальных квартирах во Владимирской области (ВПН-2010г.)

| | Общая площадь, приходящаяся на одного человека, проживающего в, (кв.м) | | | |
|--------------------------------|--|----------------------|---------------------|------------------------|
| | индивидуальных домах и квартирах | из них в | | |
| | | индивидуальных домах | отдельных квартирах | коммунальных квартирах |
| Городские и сельские поселения | | | | |
| Российская Федерация | 19 | 21 | 19 | 12 |
| Центральный федеральный округ | 19 | 25 | 19 | 13 |
| Владимирская область | 19 | 24 | 19 | 12 |

Общая площадь, приходящаяся на одного человека, в зависимости от занимаемого помещения и размера домохозяйства во Владимирской области

Кв. м общей площади на человека

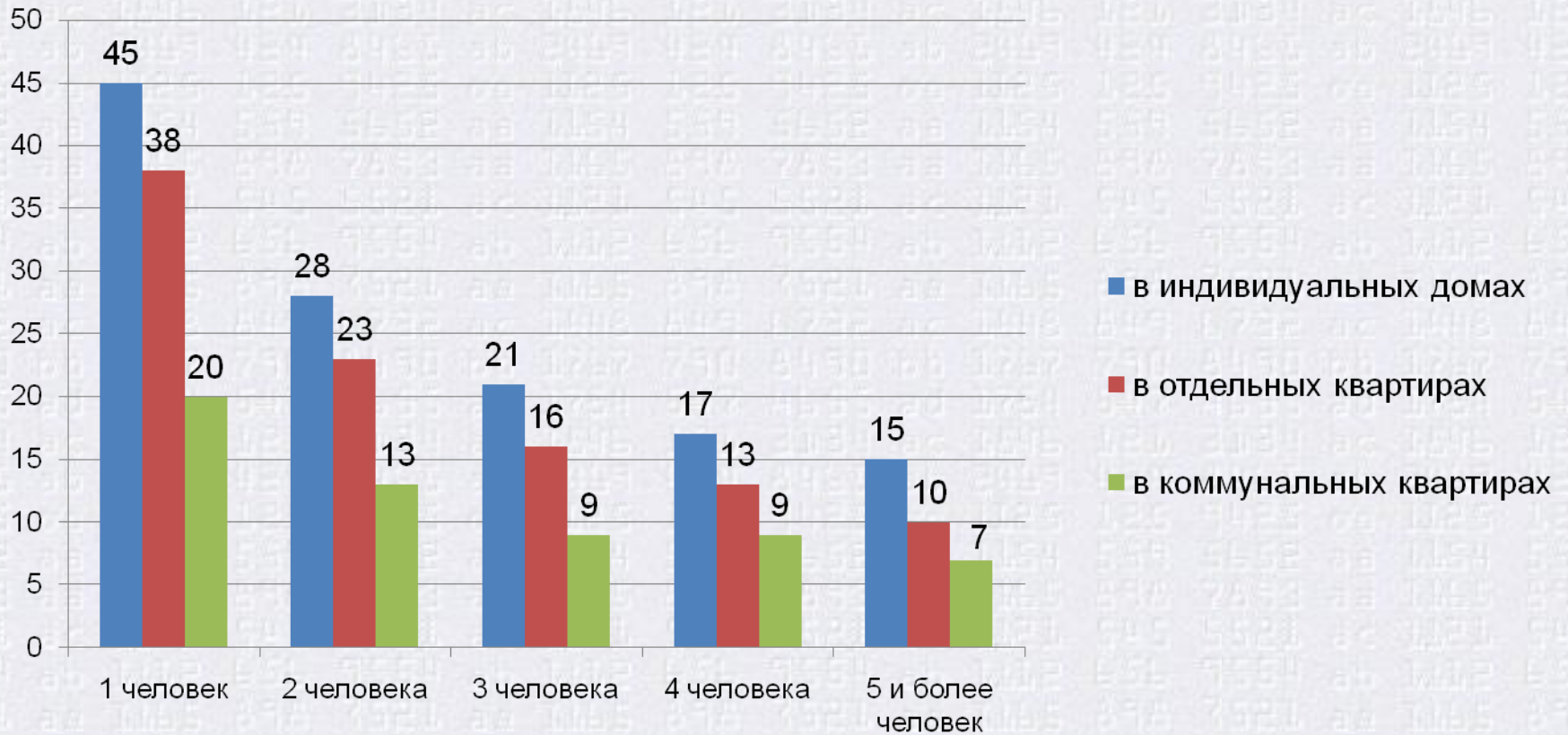

Число домохозяйств, проживающих в индивидуальных домах, отдельных и коммунальных квартирах Владимирской области, по числу занимаемых комнат

| | Число домохозяйств | | В % к итогу | |
|---|--------------------|---------|-------------|---------|
| | 2002 г. | 2010 г. | 2002 г. | 2010 г. |
| Домохозяйства, проживающие в индивидуальных домах, отдельных и коммунальных квартирах | 556998 | 577184 | | |
| из них домохозяйства, указавшие число комнат | 554527 | 552225 | 100 | 100 |
| в том числе занимают: часть комнаты | 444 | 2551 | 0,1 | 0,5 |
| 1 комнату | 135754 | 136342 | 24,5 | 24,7 |
| 2 комнаты | 265504 | 253540 | 47,9 | 45,9 |
| 3 комнаты | 133237 | 137512 | 24,0 | 24,9 |
| 4 и более комнат | 19588 | 22280 | 3,5 | 4,0 |

Население по типам жилых помещений и году постройки дома во Владимирской области, %

ВПН - 2002 г.

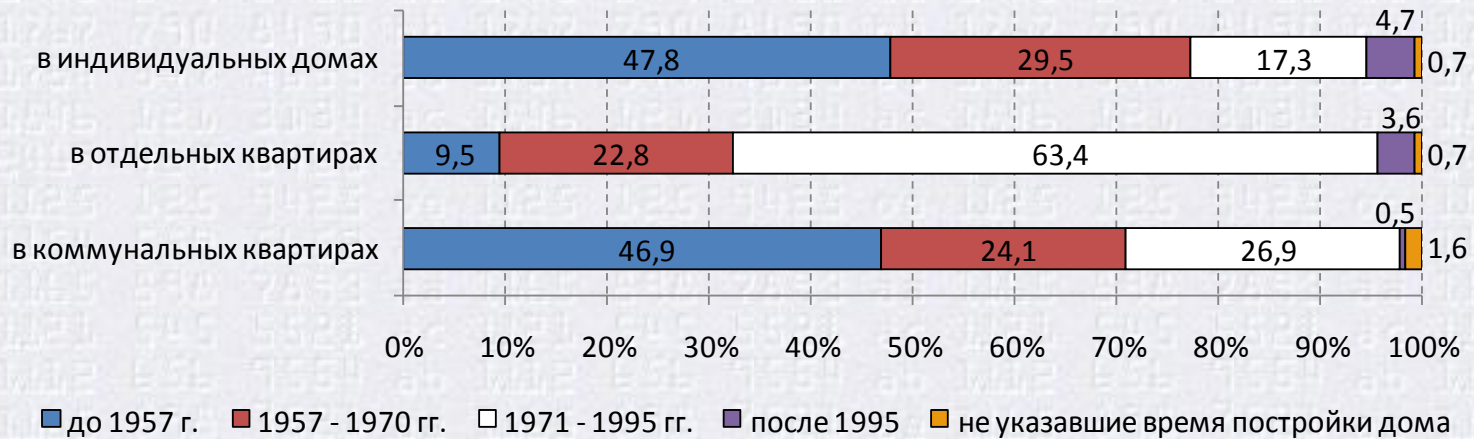

ВПН - 2010 г.

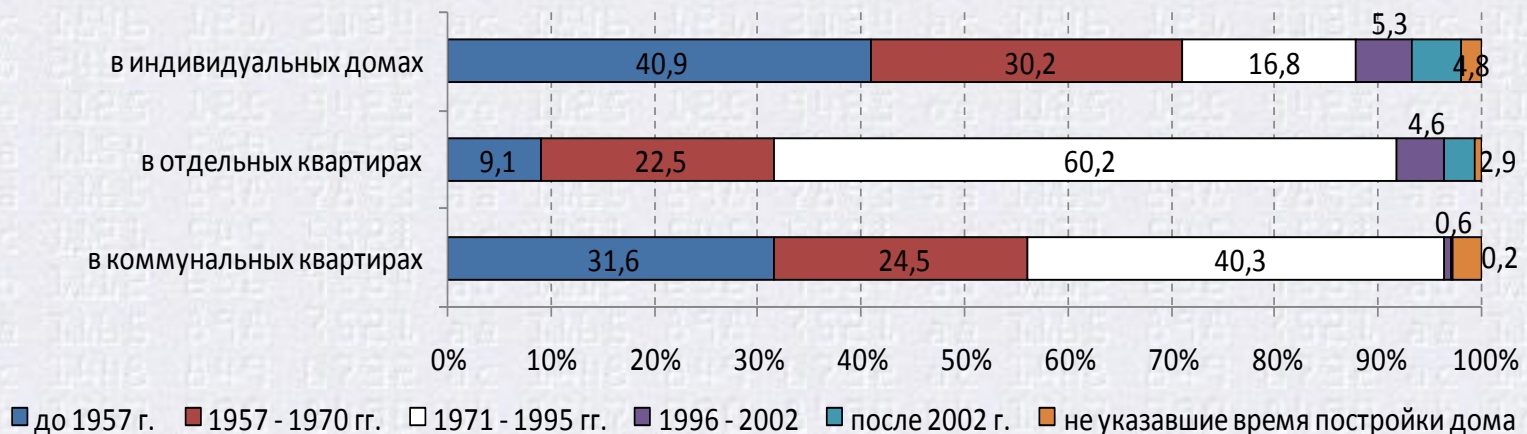

Население по типам жилых помещений и году постройки дома во Владимирской области (ВПН–2010 г.),%

Городская местность

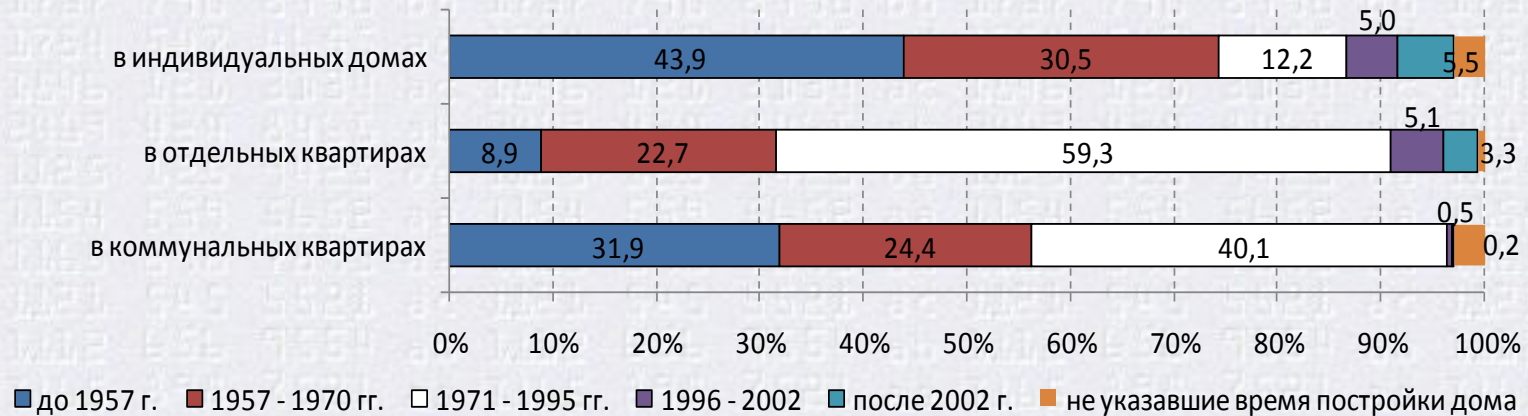

Сельская местность

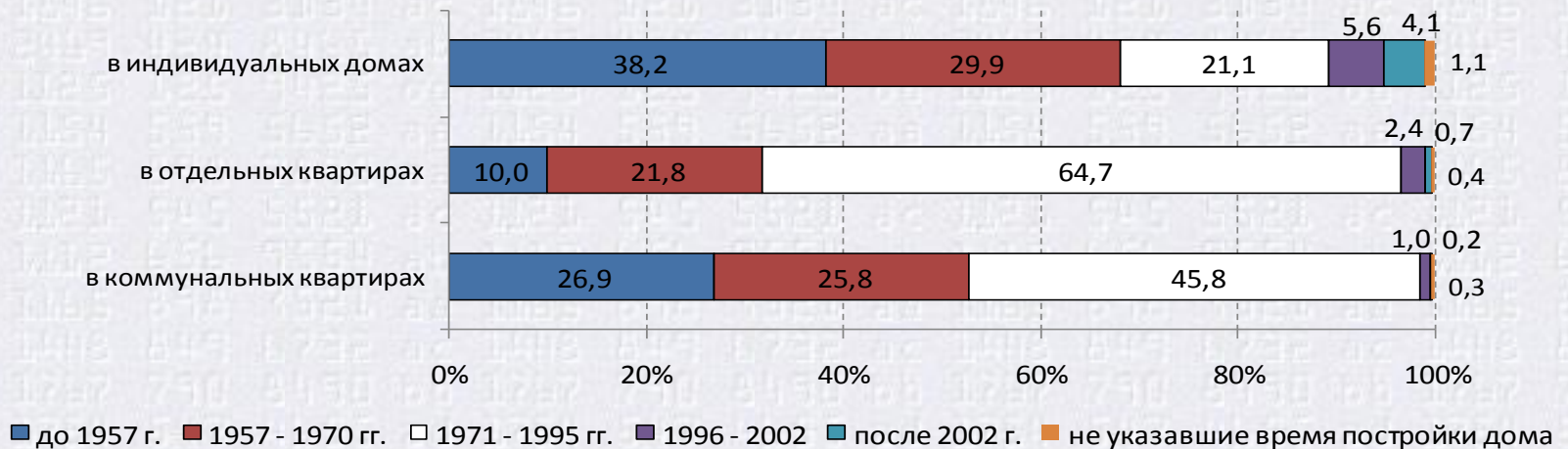

Население частных домохозяйств, проживающее в индивидуальных домах, отдельных и коммунальных квартирах Владимирской области по материалу наружных стен дома, %

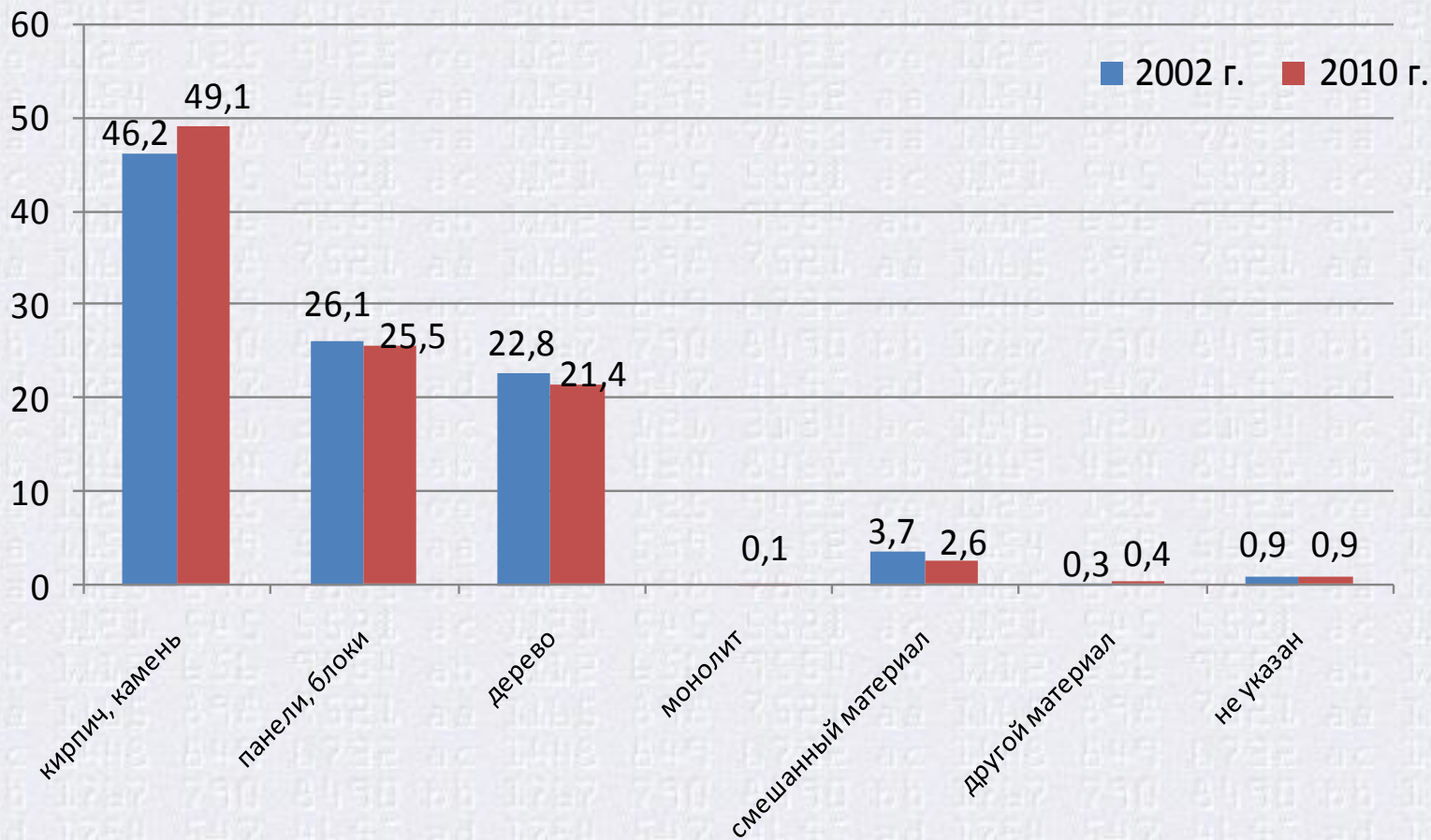

Обеспеченность различными видами благоустройства жилого помещения частных домохозяйств, проживающих в индивидуальных домах, отдельных и коммунальных квартирах, (%)

| | Владимирская область | | Россия |
|--|----------------------|------------|------------|
| | ВПН-2002г. | ВПН-2010г. | ВПН-2010г. |
| Домохозяйства, пользующиеся следующими видами благоустройства: | | | |
| электричеством | 99,1 | 97,8 | 97,0 |
| электроплитой напольной | 2,7 | 2,5 | 19,3 |
| газом сетевым | 71,4 | 75,7 | 55,3 |
| газом сжиженным (баллонным) | 21,6 | 14,4 | 13,0 |
| центральным отоплением | 65,8 | 65,4 | 62,6 |
| отоплением от индивидуальных установок, котлов | 14,9 | 20,1 | 19,7 |
| отоплением печным | 18,5 | 12,4 | 14,6 |
| водопроводом из коммунальной системы | } 81,7 | 83,8 | 78,0 |
| водопроводом из индивидуальной системы | | 4,2 | 4,8 |
| центральным горячим водоснабжением | | 47,5 | 51,3 |
| горячим водоснабжением от индивидуальных водонагревателей | 14,1 | 24,9 | 19,4 |
| водоотведением через коммунальную канализационную систему | } 74,2 | 72,5 | 65,8 |
| водоотведением через индивидуальную канализационную систему | | 4,2 | 5,1 |
| водоотведением через систему труб в выгребные ямы и т.п. | | *** | 9,3 |

*** Вопросы по данному виду благоустройства в программе ВПН – 2002 г. отсутствовали

Обеспеченность различными видами благоустройства жилого помещения частных домохозяйств, проживающих в индивидуальных домах, отдельных и коммунальных квартирах , (%)

| | Владимирская область | | Россия ВПН-2010г. |
|--|----------------------|------------|----------------------|
| | ВПН-2002г. | ВПН-2010г. | |
| туалетом (со смывом) в жилище | *** | 78,1 | 71,0 |
| туалетом другого типа в жилище (включая биотуалет) | *** | 1,1 | 1,7 |
| туалетом вне жилища | *** | 17,5 | 23,4 |
| ванной и/или душем в жилище | 68,0 | 73,9 | 70,2 |
| ванной и/или душем вне жилища | *** | 0,6 | 1,6 |
| баней, сауной | *** | 9,3 | 13,0 |
| мусоропроводом, находящимся в доме | *** | 7,3 | 20,9 |
| мусоросборниками вне жилища | *** | 58,5 | 40,8 |
| вывозом мусора спецмашиной | *** | 18,9 | 14,6 |
| кухней или кухонным углом в жилище | *** | 96,8 | 94,3 |
| кухней или кухонным углом в отдельном строении | *** | 0,2 | 1,6 |
| стационарной телефонной связью | *** | 44,4 | 54,7 |
| телевизионной антенной | *** | 84,4 | 87,0 |
| проводным радио | *** | 9,4 | 14,2 |
| доступом в сеть Интернет (включая мобильный) | *** | 23,1 | 33,1 |

*** Вопросы по данному виду благоустройства в программе ВПН – 2002 г. отсутствовали



Федеральная служба государственной статистики
Территориальный орган Федеральной службы
государственной статистики по Владимирской области

**Численность и
население
Владимирской области**

Том 1



**ВСЕРОССИЙСКАЯ
ПЕРЕПИСЬ НАСЕЛЕНИЯ**

Владимир



Федеральная служба государственной статистики
Территориальный орган Федеральной службы
государственной статистики по Владимирской области

**Возрастно-половая структура
и состояние в браке
Владимирской области**

Том 2



**ВСЕРОССИЙСКАЯ
ПЕРЕПИСЬ НАСЕЛЕНИЯ**

Владимир 2012



Федеральная служба государственной статистики
Территориальный орган Федеральной службы
государственной статистики по Владимирской области

**Образование
Владимирской области**



Федеральная служба государственной статистики
Территориальный орган Федеральной службы
государственной статистики по Владимирской области

**Жилищные условия населения
Владимирской области**

Том 9



**ВСЕРОССИЙСКАЯ
ПЕРЕПИСЬ НАСЕЛЕНИЯ**

Владимир 2012



СПАСИБО ЗА ВНИМАНИЕ!